Lavez vos mains, après avoir touché des amphibies ou des reptiles, pour ne pas tomber malade!

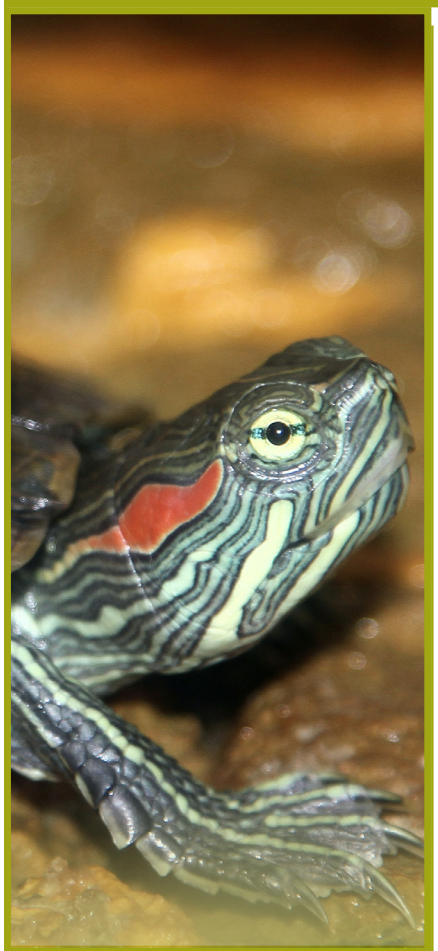

- Le contact avec des amphibies (comme les grenouilles et les crapauds) et des reptiles (comme les tortues, les serpents et les lézards) peut être une source de contamination à la salmonelle pour les humains.
  - Les petites tortues, avec une carapace de moins de 10 centimètres, sont une source de contamination à la *salmonelle* bien connue, surtout pour les jeunes enfants. Pour éviter ce risque, la « Food and Drug Administration » (Agence fédérale américaine des produits alimentaires et médicamenteux) interdit la vente de ces tortues depuis 1975.
- Des microbes de la *salmonelle* peuvent provoquer chez les humains une diarrhée, plus ou moins sérieuse, et même entraîner un risque vital.
- Les amphibies et les reptiles peuvent être contaminés par les microbes de la *salmonelle* et apparaître propres et en bonne santé.
- Des microbes de la *salmonelle* se retrouvent dans leurs déjections et peuvent facilement contaminer leurs corps et leur environnement.
- Les reptiles et les amphibies qui vivent dans des réservoirs ou aquariums peuvent contaminer l'eau avec des microbes, qui ensuite contaminent les humains.

Protégez Votre Famille et Vous-même Contre les microbes

À faire

- Lavez vos mains avec de l'eau et du savon immédiatement après avoir touché des amphibiens ou reptiles ou n'importe quoi dans leur environnement et l'eau des réservoirs ou aquariums.
  - Un adulte devrait apprendre aux jeunes enfants à se laver les mains.
  - Si l'eau et le savon font défaut, utilisez du gel hydroalcoolique en attendant. Ensuite, lavez-vous bien les mains avec de l'eau et du savon dès que vous le pouvez.
- Pour prévenir la contamination, ne laissez pas des amphibies ou des reptiles dans la cuisine ou d'autres endroits où la nourriture est préparée, servie ou consommée.
- Les réservoirs, aquariums ou autres équipements et matériels utilisés pour élever et soigner les amphibiens et reptiles doivent être nettoyés à l'extérieur. Il est important de se souvenir que l'eau des réservoirs et aquariums peut être contaminée à la salmonelle ou autres microbes.

À ne PAS faire

- Ne laissez pas les jeunes enfants de moins de 5 ans, les personnes âgées ou les personnes au système immunitaire affaibli toucher ou tenir des amphibies ou reptiles.
- Ne gardez pas les réservoirs contenant des amphibies ou reptiles dans la chambre d'un enfant, surtout les jeunes de moins de 5 ans.
- Ne laissez pas des reptiles ou amphibies en liberté dans votre maison.
- Ne nettoyez ni les animaux ni leurs aquariums dans l'évier de votre cuisine. Si la baignoire est utilisée pour nettoyer un réservoir, celle-ci doit être soigneusement nettoyée à l'eau de javel pour la désinfecter.

Pour plus d'information appeler **1-800-CDC-INFO** ou consulter le site **www.cdc gov.**

National Center for Emerging and Zoonotic Infectious Diseases
Division of Foodborne, Waterborne, and Environmental Diseases

CS223414-D Photo Credit: Jim Capaldi September, 2010 www.flickr.com/photos/jcapaldi